

NOME:

1) Completa la frase inserendo la parola mancante.

L'Universo ebbe origine da un'esplosione chiamata \_\_\_\_\_

2) La Terra nacque circa:

- a) 5 milioni di anni fa;
- b) 5 miliardi di anni fa;
- c) 5000 anni fa;
- d) 500 anni fa.

3) Le prime forme di vita erano:

- a) animali simili a dinosauri;
- b) animali simili a pesci;
- c) scimmie simili all'uomo;
- d) cellule semplici.

4) Metti in ordine cronologico le forme di vita comparse sulla Terra:

organismi pluricellulari – dinosauri – organismi monocellulari – pesci – rettili – anfibi

- 1. \_\_\_\_\_
- 2. \_\_\_\_\_
- 3. \_\_\_\_\_
- 4. \_\_\_\_\_
- 5. \_\_\_\_\_
- 6. \_\_\_\_\_

5) Collega le forme di vita all'era in cui si sono sviluppate:

ERA ARCAICA	DINOSAURI
ERA PRIMARIA	ORGANISMI MONOCELLULARI
ERA SECONDARIA	PESCI

6) I dinosauri si sono estinti perché:

- a) è caduto un meteorite;
- b) gli uomini li hanno uccisi;
- c) non hanno più voluto mangiare;
- d) non si sono più riprodotti.

7) Cos'è la Panthalassa?

---

---

---

8) Cosa è la Pangea ?

---

---

---

9) Cosa significa il termine "DINOSAURO"?

---

10) Numera in ordine cronologico le seguenti immagini

○



LA TERRA E' UNA PALLA  
INFUOCATA

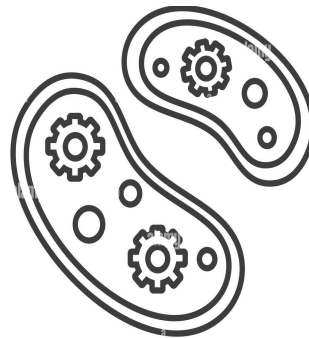

I PRIMI ESSERI VIVENTI  
SONO GLI ORGANISMI  
MONOCELLULARI

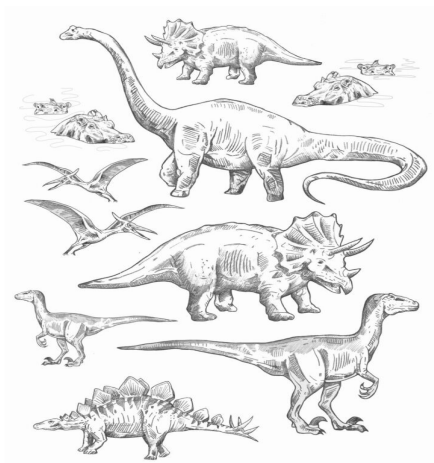

I DINOSAURI DOMINANO LA  
TERRA NELL'ERA MESOZOICA  
(O SECONDARIA)



PIOVE PER UN LUNGHISSIMO  
PERIODO E SI FORMANO I  
MARI E GLI OCEANI

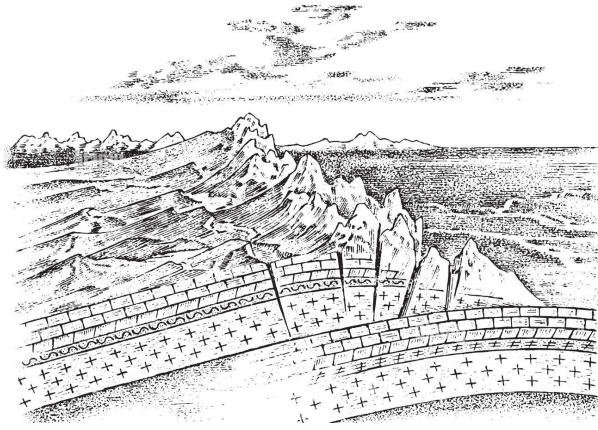

LA TERRA SI RAFFREDDA E SI  
FORMA LA CROSTA TERRESTRE

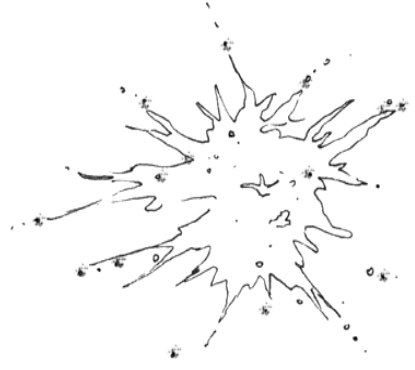

L'UNIVERSO SI FORMA CON  
L'ESPLOSIONE DEL BIG BANG