ISTITUTO COMPRENSIVO " TERESA MATTEI "
Via del Pratello 15 - 50012 BAGNO A RIPOLI (FI) - tel. 055-630084 - fax 055-632218
Cod. Fisc. 94173870489 – Cod. Mecc. FIIC84500A
e-mail: FIIC84500A@istruzione.it - FIIC84500A@pec.istruzione.it
sito web: www.icmattei.edu.it

Bagno a Ripoli, 09 dicembre 2019
Circolare n. 107 Prot. 6243 C6

Ai genitori scuola Sec. I grado
F. Granacci

OGGETTO: Mostra del Libro.

Gentili genitori,
vi comunico che dal 9 al 16 dicembre presso i locali della scuola F. Granacci si terrà, come ogni anno, la Mostra del Libro con gli orari come indicati nel volantino allegato.
Le classi saranno accompagnate dai docenti in orario mattutino per visitare, prenotare o acquistare i libri in mostra: una parte del ricavato sarà destinato all'acquisto di nuovi volumi per la biblioteca scolastica.
La novità di quest'anno è che la mostra tornerà a essere aperta anche di pomeriggio in modo che se lo vorrete potrete accompagnare personalmente i vostri figli.
Vi attendo numerosi!

ISTITUTO COMPRENSIVO "TERESA MATTEI" - BAGNO A RIPOLI

Il Dirigente scolastico
Prof.ssa Amalia Bergamasco

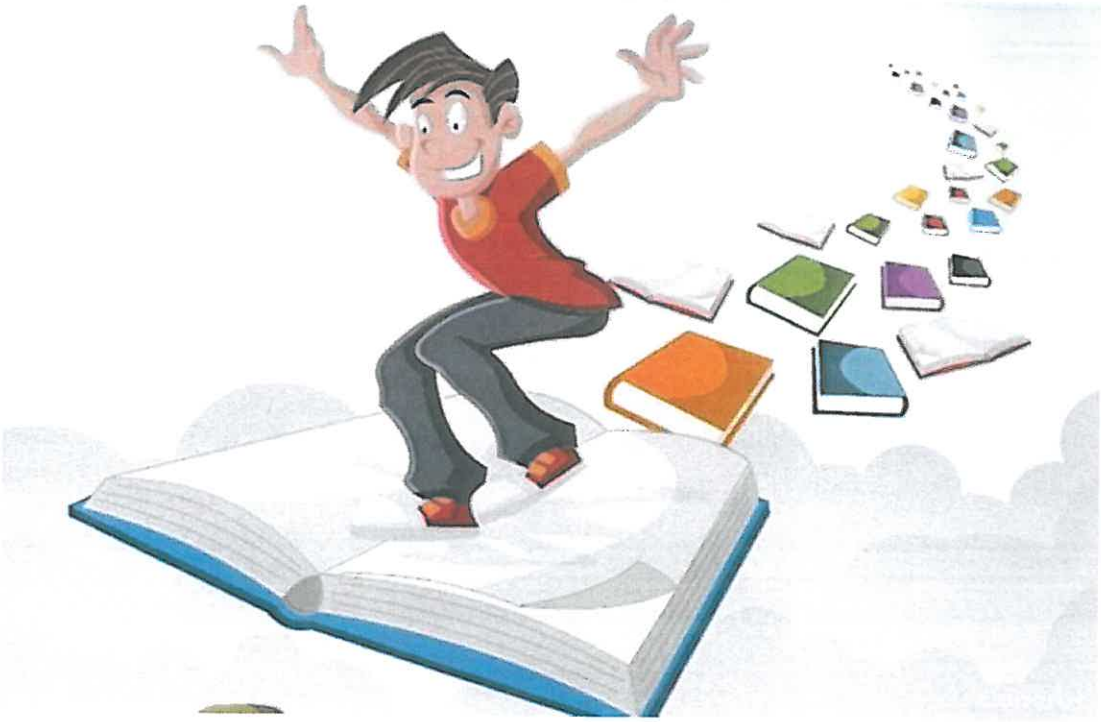

MOSTRA DEL LIBRO 2019

ALLA GRANACCI

DAL 9 AL 16 DICEMBRE

Orari di apertura:

dal lunedì al venerdì 9-13 e 15-17

sabato 10-13 (OPEN DAY)